1A

Andreas Bruchhäuser

Fort Konstantin

Pastell, 2020, 50 x 70cm

Med.Nr. 866740017

1B

Andreas Bruchhäuser

Golfplatz Denzer Heide

Pastell, 2017, 50 x 50cm

Med.Nr. 866740029

1C

Andreas Bruchhäuser

Rheinpanorama mit Koblenz

Pastell, 2010, 50 x 50cm

Med.Nr. 866740030

2A

Anita Grimm-Borchert
Floralis I

Tusche auf Aquarellpapier, 2009, 36x 48 cm

Med.Nr. 86676175X

2B

Anita Grimm-Borchert
Floralis II

Tusche auf Aquarellpapier, 2009, 34x 48 cm

Med.Nr. 866740054

2C

Anita Grimm-Borchert

Kolibri

Tusche auf Aquarellpapier, 2012, 28x 32 cm

Med.Nr. 866740066

3A

Helke Stiebel

Alter kleiner Tempel

Photografie analog, 1996, 50 x 60cm

Med.Nr. 866740078

3B

Helke Stiebel

Bergamo alto

Photografie analog, 2016, 50 x 60cm

Med.Nr. 86674008X

3C

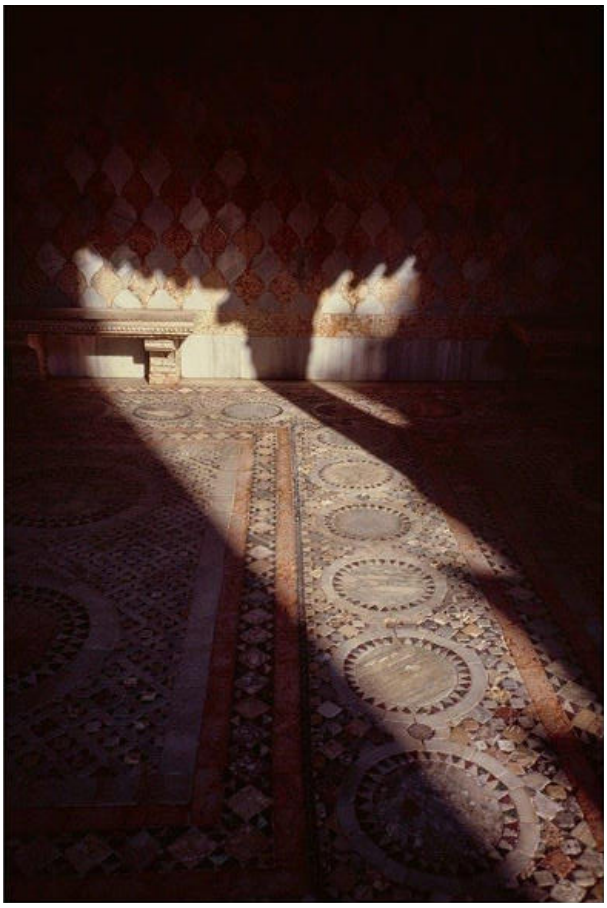

Helke Stiebel

Ca d'oro Venedig

Photografie analog, 2007, 50 x 60cm

Med.Nr. 866740091

5A

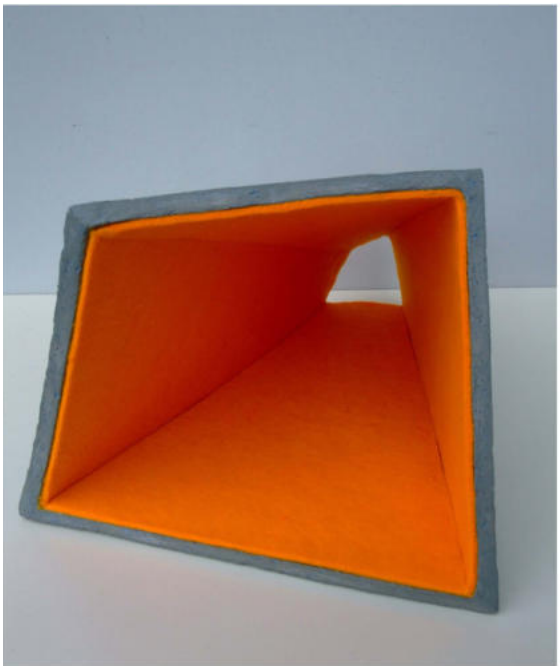

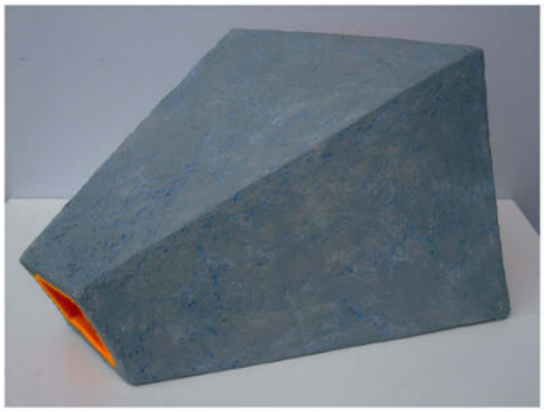

Liane Deffert

Kuschelecke Gelborange Groß

Skulptur mit Acrylfarbe und Filz, 2015, 29 x 38 50cm

Med.Nr. 86674010X

5B

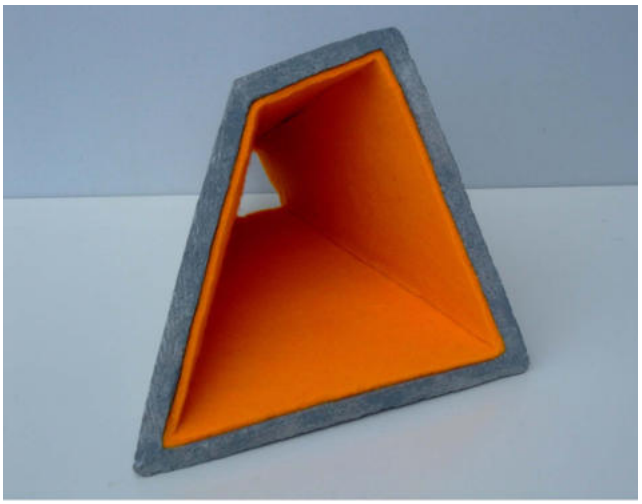

Artothek
Koblenz

Liane Deffert

Kuschelecke Gelborange Klein

Skulptur mit Acrylfarbe und Filz, 2015, 24 x 22 x 33cm

Med.Nr. 866740111

5C

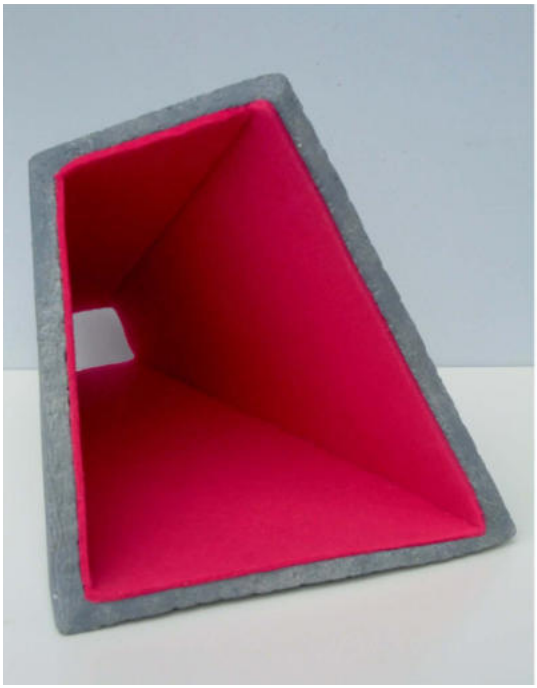

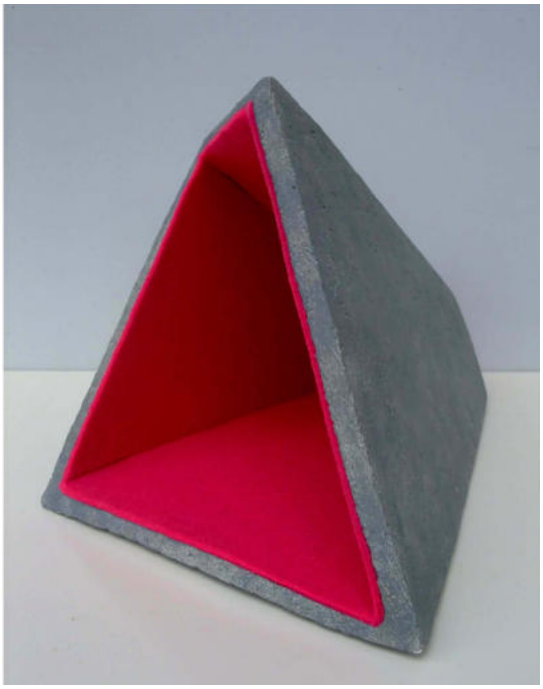

Liane Deffert

Kuschelecke Pink

Skulptur mit Acrylfarbe und Filz, 2015, 29 x 28 x 43cm

Med.Nr. 866740123

Artothek
Koblenz

6A

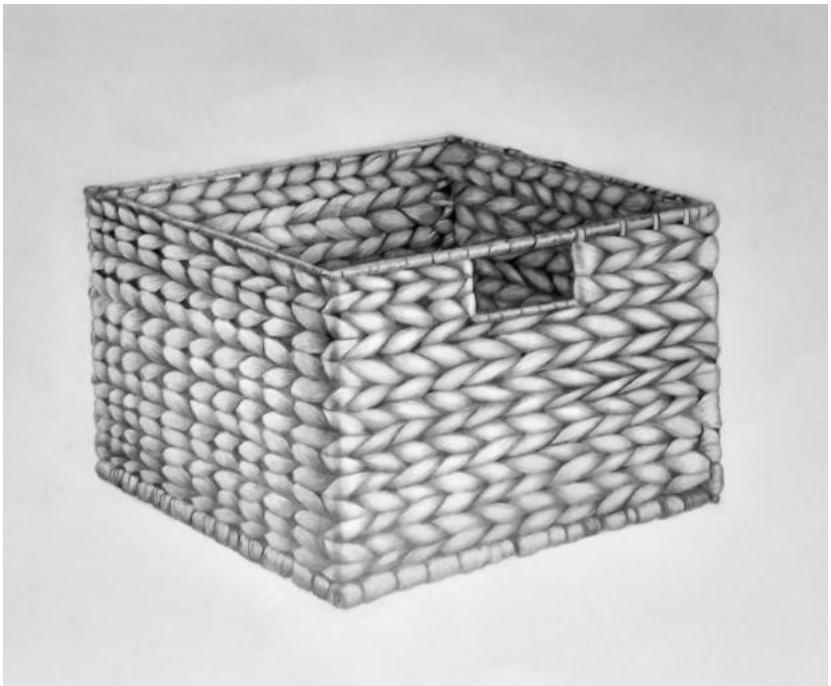

Marian Aazer

Körbe

Bleistiftzeichnung, 2021, 32 x 45cm

Med.Nr. 866740135

Artothek
Koblenz

6B

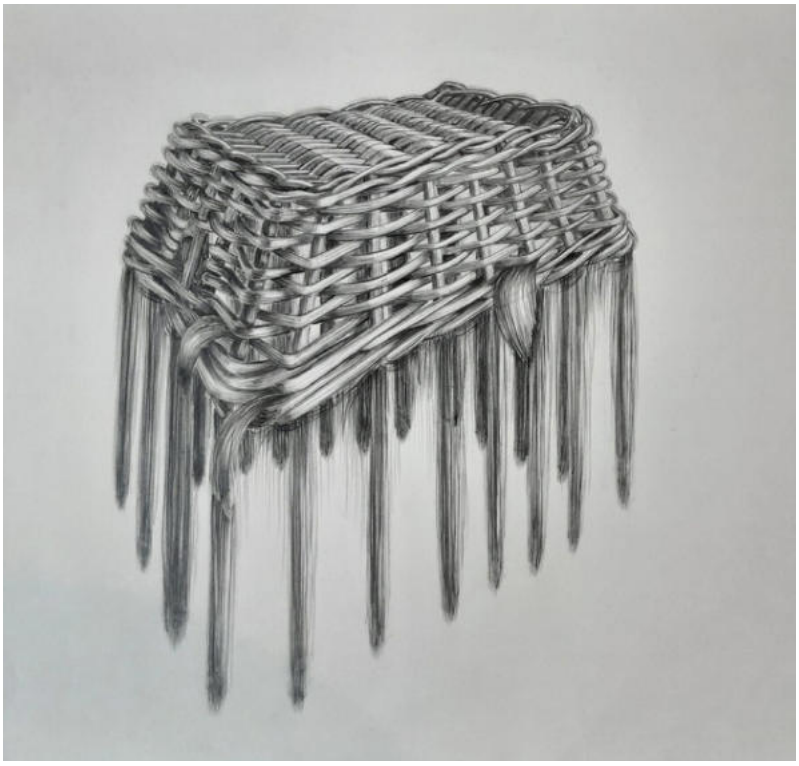

Marian Aazer

Körbe

Bleistiftzeichnung, 2021, 32 x 45cm

Med.Nr. 866740147

Artothek
Koblenz

6C

Marian Aazer

Space

Glasschmelze, 2018, 16 x 17 x 13,5cm

Med.Nr. 866740159

7A

Marianne Dick

METAMORPHOSE 1

RAKU/Terra Sigillata/Keramik, 2009, 25 x 25 x25cm

Med.Nr. 866740160

7B

Marianne Dick

METAMORPHOSE 2

RAKU/Terra Sigillata/Keramik, 2009, 25 x 25 x25cm

Med.Nr. 866740172

7C

Marianne Dick

METAMORPHOSE 3

RAKU/Terra Sigillata/Keramik, 2009, 25 x 25 x25cm

Med.Nr. 866740184

Artothek
Koblenz

9A

Nathaliy Schenkmann

Der Krieg ist die Hölle

Aquarell, Büttenpapier, Lack, 2017, 72 x 52cm

Med.Nr. 866740228

Artothek
Koblenz

9B

Nathaliy Schenkmann

Tanz mit dem Tod

Aquarell, Büttenpapier, Lack, 2017, 72 x 52cm

Med.Nr. 86674023X

11A

Hans Otto Lohrengel

LichtSchatten1 (Bilbao und Schloss Stolzenfels)

Fotocollage auf Alu-Dibond unter Acrylglas, 2019, 60 x 30cm

Med.Nr. 866740265

11B

Hans Otto Lohrengel

Architekturen 8 (Treppenhaus Kölnischer Kunstverein)

Fotocollage auf Alu-Dibond unter Acrylglas, 2018, 60 x 30cm

Med.Nr. 866740277

Artothek
Koblenz

11C

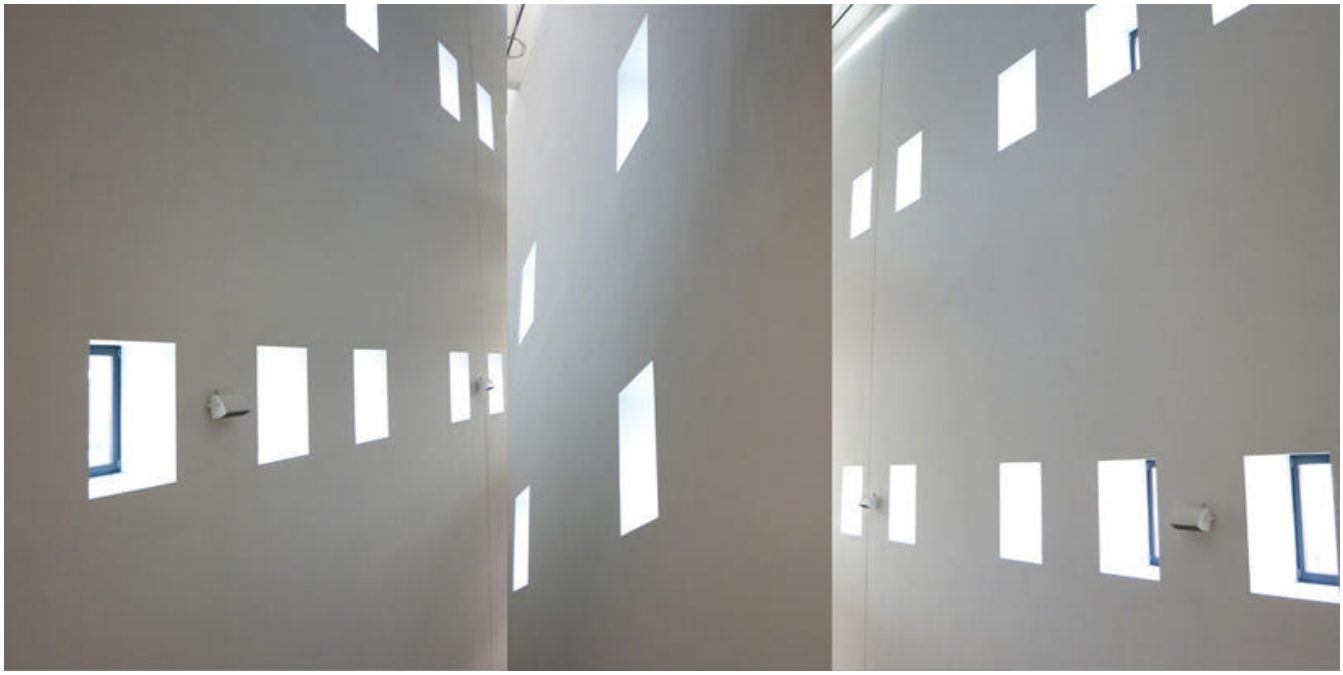

Hans Otto Lohrengel

Architekturen 1 (Kulturzentrum Dormunder U)

Fotocollage auf Alu-Dibond unter Acrylglas, 2018, 60 x 30cm

Med.Nr. 866740289

12A

Patricia Hell

blind date

Tusche auf Papier, 2013, 32 x 42cm

Med.Nr. 866740290

Artothek
Koblenz

12B

Patricia Hell

streetart

Tusche auf Papier, 2016, 32 x 42cm

Med.Nr. 866740309

12C

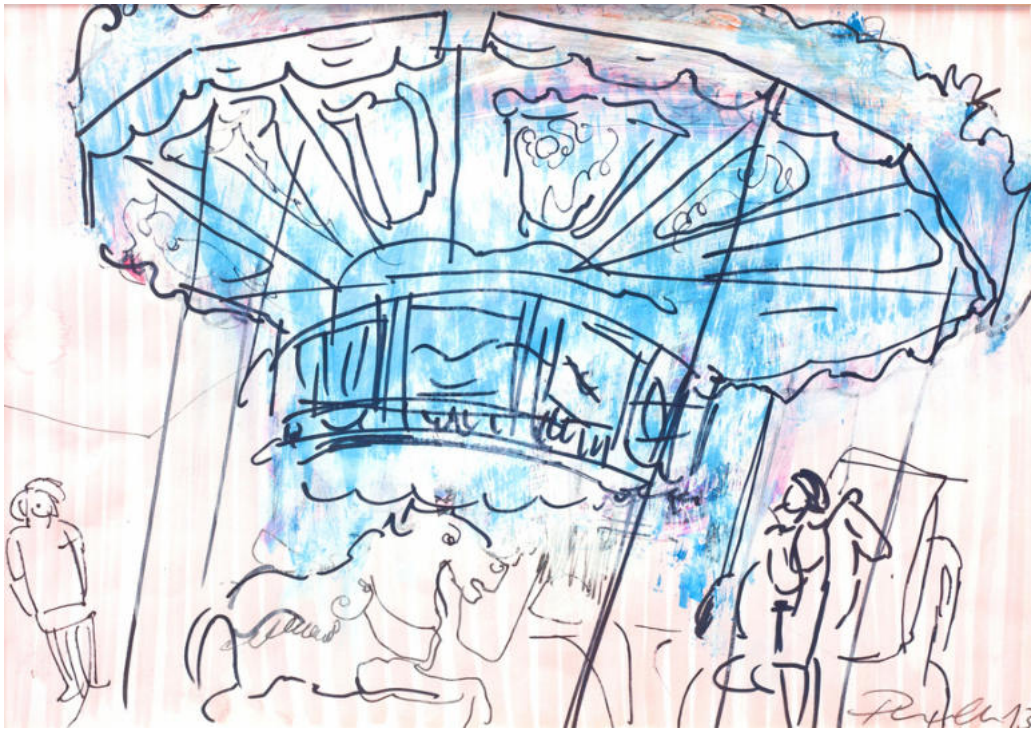

Patricia Hell

karusell

Tusche auf Papier, 2013, 32 x 42cm

Med.Nr. 866740310

13A

Petra Benndorf

Kokon

Porzellan, gedreht, 2020, 18cm

Med.Nr. 866740322

14A

Rita Eller

o.T. , WVZ 268

Mischtechnik, 2022, 29 x 20cm

Med.Nr. 866740334

14B

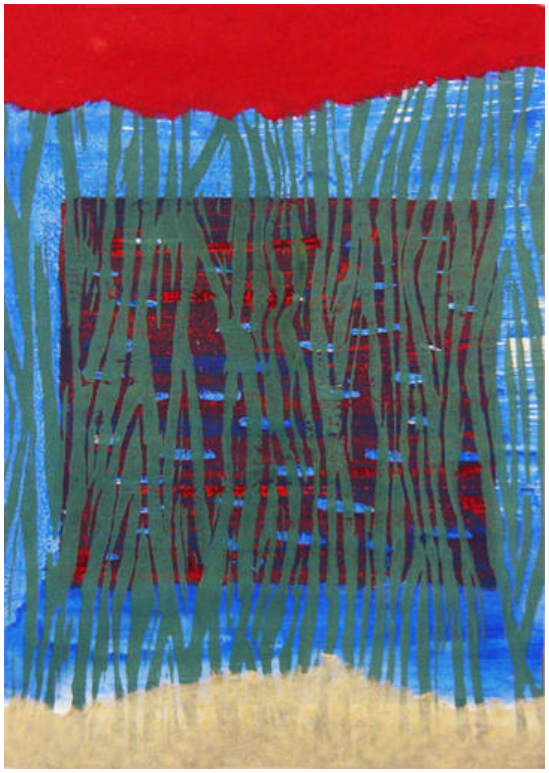

Rita Eller

o.T., WVZ 266

Mischtechnik, 2022, 29,7 x 19cm

Med.Nr. 866740346

15A

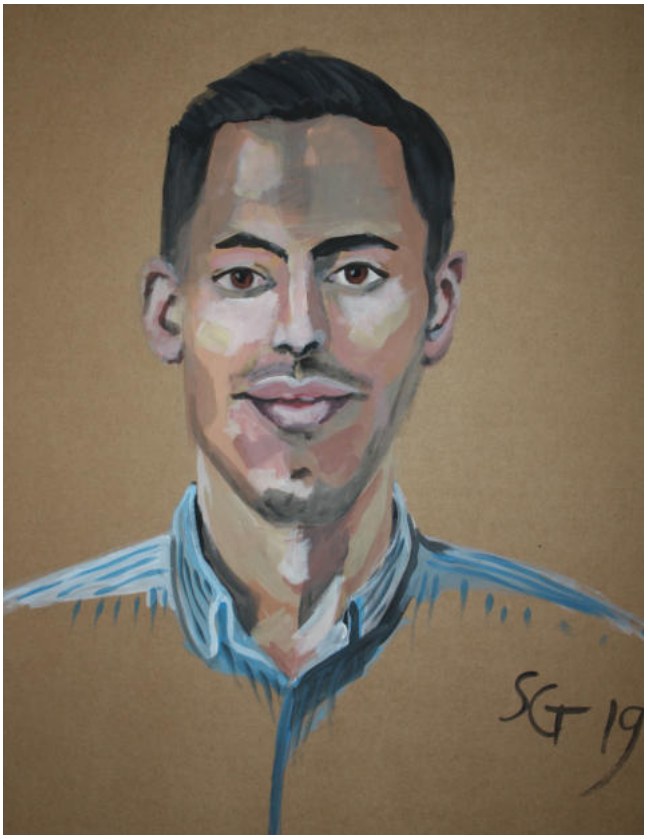

Sabine Gabor

Abdullah

Acrylmalerei auf Pappkarton, 2019, 80 x 60cm

Med.Nr. 866740358

15B

Sabine Gabor

Junge

Acrylmalerei auf Pappkarton, 2019, 80 x 60cm

Med.Nr. 86674036X

16A

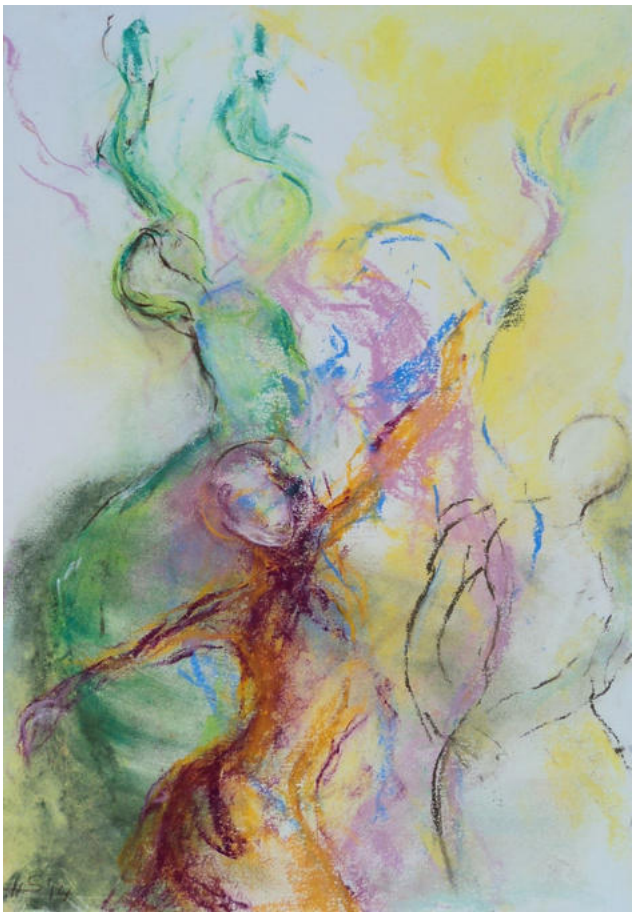

Sandra Hundelshausen

Easy Living I

Pastellzeichnung, 2014, 50 x 40cm

Med.Nr. 866740371

16B

Sandra Hundelshausen

Easy Living II

Pastellzeichnung, 2014, 50 x 40cm

Med.Nr. 866740383

16C

Sandra Hundelshausen

Flamencographics X

Tuschezeichnung, 2018, 40 x 30cm

Med.Nr. 866740395

17A

Sophia Pechau

Hand

Linolschnitt, 2022, 60 x 80 cm

Med.Nr. 866740403

17B

Sophia Pechau
Pellenz

Kohlezeichnung, 2005, 42 x 42 cm

Med.Nr. 866740415

17C

Sophia Pechau

Spätsommerlicht

Öl auf Leinwand, 2023, 50 x 60 cm

Med.Nr. 866740427

19A

Ulrike Mangel

Ohne Titel (Nr. 1)

Linoldruck, 2018, 40 x 30cm

Med.Nr. 866740439

19B

Ulrike Mangel

Ohne Titel (Nr. 2)

Linoldruck, 2018, 40 x 30cm

Med.Nr. 866740440

20A

Uschi Lerner

Stillleben

Gouache, 1986, 31 x 41cm

Med.Nr. 866740452

20B

Uschi Lerner

Stillleben

Gouache, 1986, 31 x 41cm

Med.Nr. 866740464

20C

Uschi Lerner

Stillleben

Gouache, 2003, 30 x 40cm

Med.Nr. 866740476

21A

Uta Weiler

GMW - 2016

Eisen, Glas, Wolle montiert, 2016, 18 x 8 x 23cm

Med.Nr. 866740488

21B

Uta Weiler

GM7 - 2010

Eisen und Glas montiert, 2010, 18 x 8 x 20cm

Med.Nr. 86674049X

21C

Uta Weiler

GM1 - 2012

Eisen und Glas montiert, 2010, 25 x 10 x 17cm

Med.Nr. 866740508

Artothek
Koblenz

23A

Wolfgang Fiek
FORM 11

Aquarell Mischtechnik, 2020, 30 x 40cm

Med.Nr. 86674051X

23B

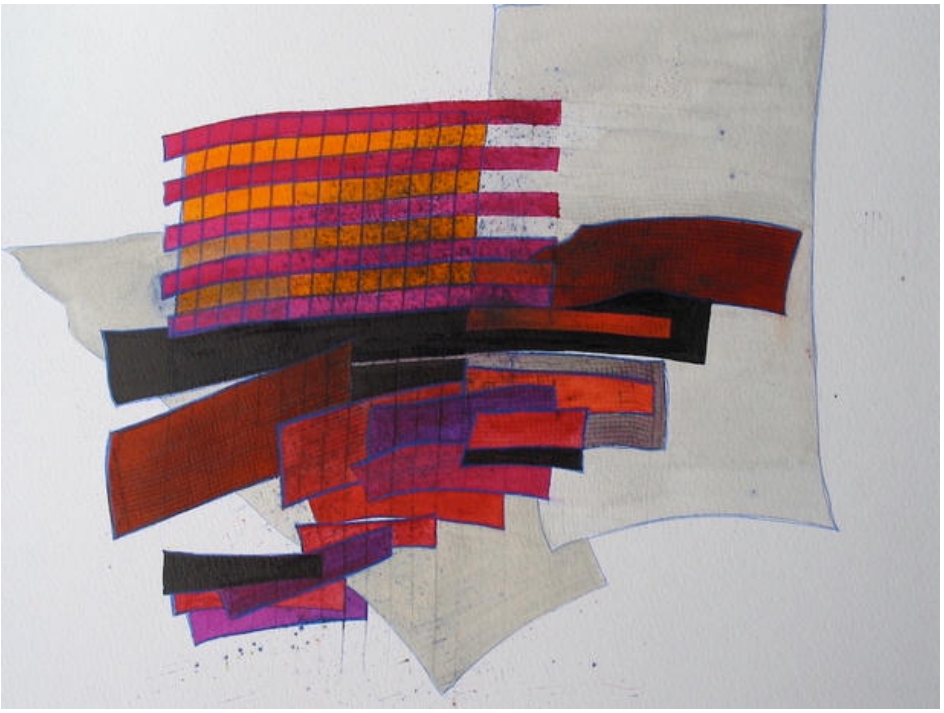

Wolfgang Fiek
KARO 2

Aquarell Mischtechnik, 2021, 50 x 40cm

Med.Nr. 866740521

23C

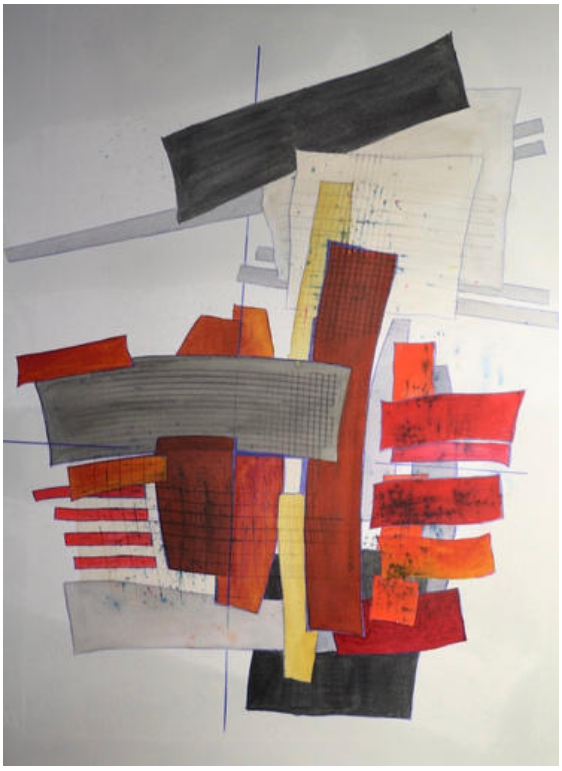

Wolfgang Fiek
“Kommunikation”

Aquarell Mischtechnik, 2021, 30 x 40cm

Med.Nr. 866740533

24A

Gabriela Mrozik

Feiko 3

Tusche auf Papier, 2022, 31,5 x 23,5 cm

Med.Nr. 866740545

24B

Gabriela Mrozik

Feiko 4

Tusche auf Papier, 2022, 32 x 23,5 cm

Med.Nr. 866740557

24C

Gabriela Mrozik

Feiko 5

Tusche auf Papier, 2022, 32 x 23,5 cm

Med.Nr. 866740569

Artothek
Koblenz

25A

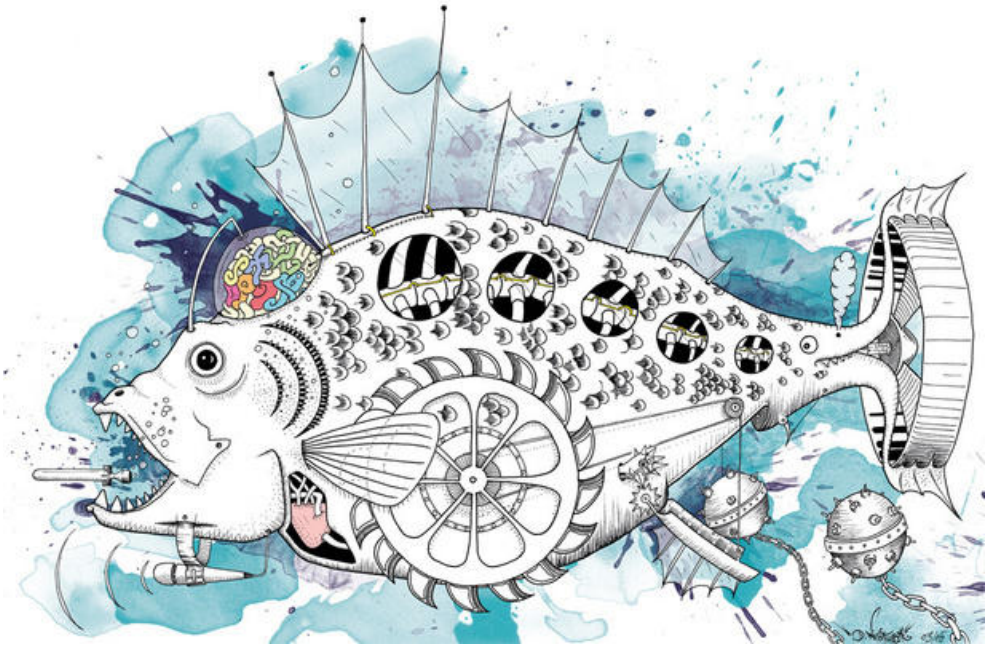

Daniel Wistuba

das fisch

Finelinerzeichnung/Druck, 2015, 50 x 40cm

Med.Nr. 866740570

Artothek
Koblenz

25B

Daniel Wistuba

die kolibri

Finelinerzeichnung/Druck vergoldet, 2019, 50 x 40cm

Med.Nr. 866740582

Artothek
Koblenz

25C

Daniel Wistuba

der languste

Finelinerzeichnung/Druck, 2015, 50 x 40cm

Med.Nr. 866740594

27A

Barbara Friebe

Muschel

Papier montiert, 2019, 60 x 60 x 6cm

Med.Nr. 866740602

27B

Barbara Friebe

Natur

Pigmente auf Papier, 2018, 45 x 45cm

Med.Nr. 866740614

Artothek
Koblenz

27C

Barbara Friebe

Vielfalt

Pappe mit Farben und Beitzen behandelt, 2020, 60 x 80cm

Med.Nr. 866740626

Artothek
Koblenz

28A

Inke Steinacker

Daphne Mezereum 2020

Mischtechnik auf Pappe, 2020, 40 x 40cm

Med.Nr. 866740638

28B

Inke Steinacker

Helianthus Annuus 1/7 2020

Mischtechnik auf Pappe, 2020, 35 x 60cm

Med.Nr. 86674064X

30B

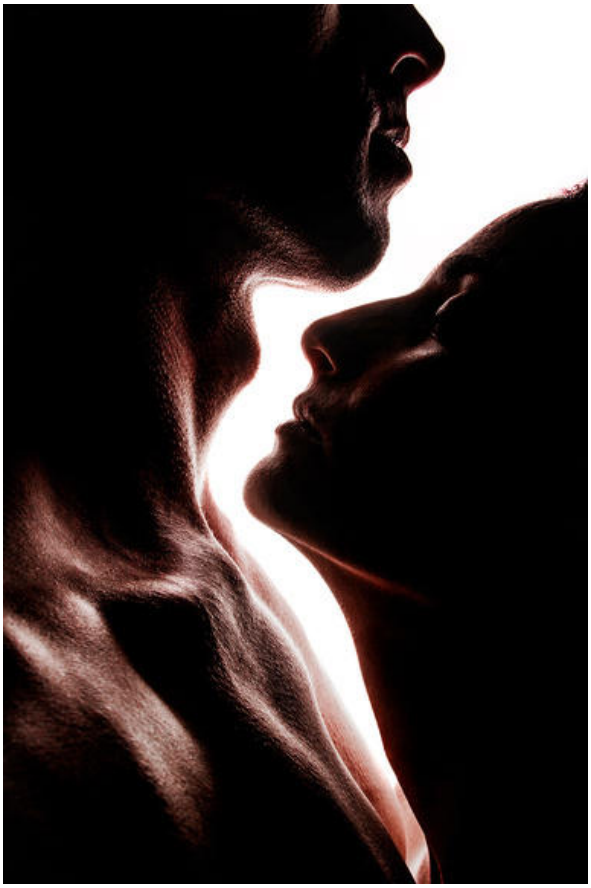

Arek Glebocki

forbidden fruit

Fotografie hinter Acrylglas, 2018, 40 x 60cm

Med.Nr. 866740687

30C

Arek Glebocki

warrior

Fotografie hinter Acrylglas, 2019, 40 x 60cm

Med.Nr. 866740699

31A

Peter Goehlen

Ohne Titel

Kugelschreiberzeichnung/Aquarellfarben, 2015, 39 x 32cm

Med.Nr. 866740707

31B

Peter Goehlen

Raumgewebe II

Kugelschreiberzeichnung, 2015, 23,5 x 20cm

Med.Nr. 866740719

31C

Peter Goehlen

Raumgewebe

Kugelschreiberzeichnung, 2015, 21 x 20cm

Med.Nr. 866740720

Artothek
Koblenz

32A

Gudrun Ackermann

Winterblues

Bleistift/Acylfarbe auf Papier, 2021, 80 x 60cm

Med.Nr. 866740732

32B

Gudrun Ackermann
Lasttier

Bleistift/Aquarell auf Papier, 2018, 10 x 10 cm

Med.Nr. 866740744

Artothek
Koblenz

32C

Gudrun Ackermann

Zeitschnecke

Bleistift/Aquarell auf Papier, 2018, 15x 15cm

Med.Nr. 866740756

34A

Elisabeth Hansen

Landschaftsfragment 2021-5-1

Mischtechnik auf Büttenpapier, 2021, 60 x 80cm

Med.Nr. 866740793

Artothek
Koblenz

34B

Elisabeth Hansen

Landschaftsfragment 2021-5-2

Mischtechnik auf Zeichenkarton, 2021, 60x 80cm

Med.Nr. 866740801

35A

Grit Uhlemann

Ancient sites

Porzellan modelliert, 2015, 90 x 40cm

Med.Nr. 866740825

35B

Grit Uhlemann

Inselkaleidoskop

Porzellan modelliert, 2018, 48 x 50cm

Med.Nr. 866740837

35C

Grit Uhlemann

Meteorit

Porzellan modelliert, 2015, 34,5 x 42cm

Med.Nr. 866740849

37A

Stefan Kindel

LGS I(Nr.2/30)Fotoserie "by the way"

Fotografie/Fineartprint auf Bütten, 2015, 30 x 30 cm

Med.Nr. 866740850

37B

Stefan Kindel

LGS II(Nr.2/30)Fotoserie "by the way"

Fotografie/Fineartprint auf Bütten, 2015, 30 x 30 cm

Med.Nr. 866740862

37C

Stefan Kindel

LGS III(Nr.2/30)Fotoserie "by the way"

Fotografie/Fineartprint auf Bütten, 2015, 30 x 30 cm

Med.Nr. 866740874

39A

Christiane Schauder

Ohne Titel 1

Collage/Papier/Acryl, 2001, 35 x 35cm

Med.Nr. 866740918

39B

Christiane Schauder

Ohne Titel 2

Collage/Papier/Acryl, 2001, 35 x 35cm

Med.Nr. 86674092X

39C

Christiane Schauder

Ohne Titel 3

Collage/Papier/Acryl, 2001, 35 x 35cm

Med.Nr. 866740931

Artothek
Koblenz

40A

Stefanie Schmeink
Wach auf, meine Seele

Graphit und Aquarellfarbe auf Papier, 2017, 45 x 62cm

Med.Nr. 866740943

40B

Stefanie Schmeink

Und das Wort

Graphit und Aquarellfarbe auf Papier, 2016, 45 x 62cm

Med.Nr. 866740955

40C

Stefanie Schmeink

Vater unser

Graphit und Aquarellfarbe auf Papier, 2016, 45 x 62cm

Med.Nr. 866740967

41A

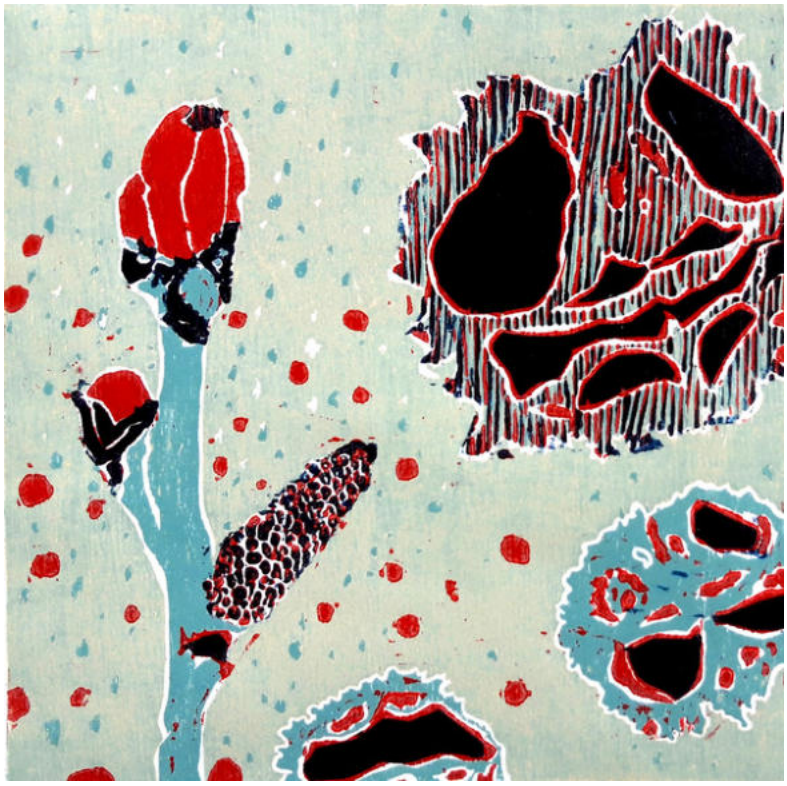

Nicole Bellaire

Samenkapsel IX

Farbholzschnitt, 2020, 40 x 40cm

Med.Nr. 866740979

41B

Nicole Bellaire

Samenkapsel VII

Farbholzschnitt, 2020, 40 x 40cm

Med.Nr. 866740980

41C

Nicole Bellaire

Samenkapsel VIII

Farbholzschnitt, 2020, 40 x 40cm

Med.Nr. 866740992

42A

Violetta Richard

o.T.

Malgrund/Pigment/Acryl, 2008, 30 x 30cm

Med.Nr. 8667401008

42B

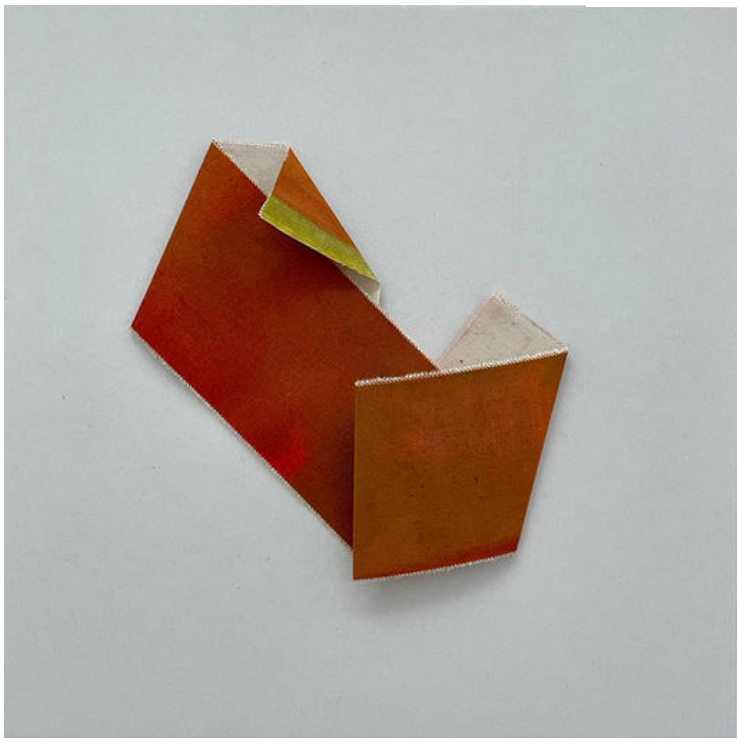

Violetta Richard

Verborgene Schönheit 01 (Tuchrelief)

Nessel/Pigment/Acryl, 2018, 30 x 30cm

Med.Nr.86674101X

42C

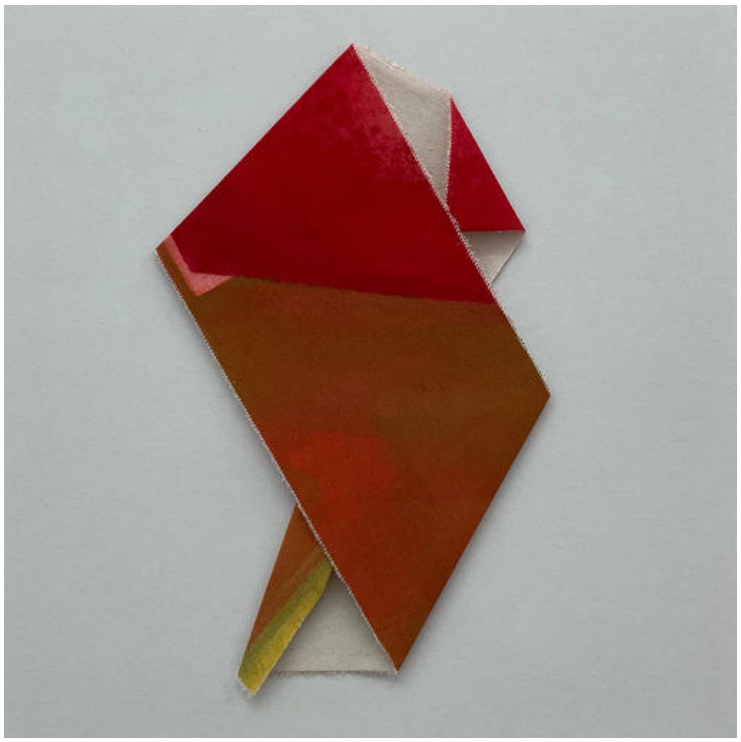

Violetta Richard

Verborgene Schönheit 02 (Tuchrelief)

Nessel/Pigment/Acryl, 2018, 30 x 30cm

Med.Nr.866741021

Artothek
Koblenz

43A

Sarah Hunnenmörder

Mutter Natur

Ölmalerei, 2021, 60 x 80cm

Med.Nr.866741033

43B

Sarah Hunnenmörder

Red Mist

Ölmalerei, 2021, 50 x 40cm

Med.Nr.866741045

Artothek
Koblenz

43C

Sarah Hunnenmörder

Farbrausch

Ölmalerei, 2020, 40 x 40cm

Med.Nr.866741057

45A

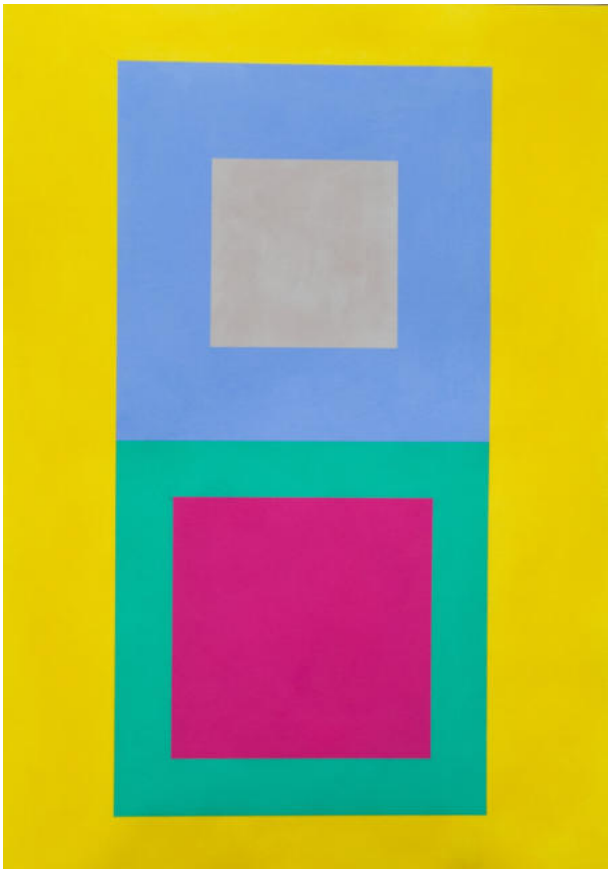

Ellen Ross

Im Quadrat n°1

Vinyl auf Fabriano Karton, 2016, 50 x 70cm

Med.Nr.866741094

45B

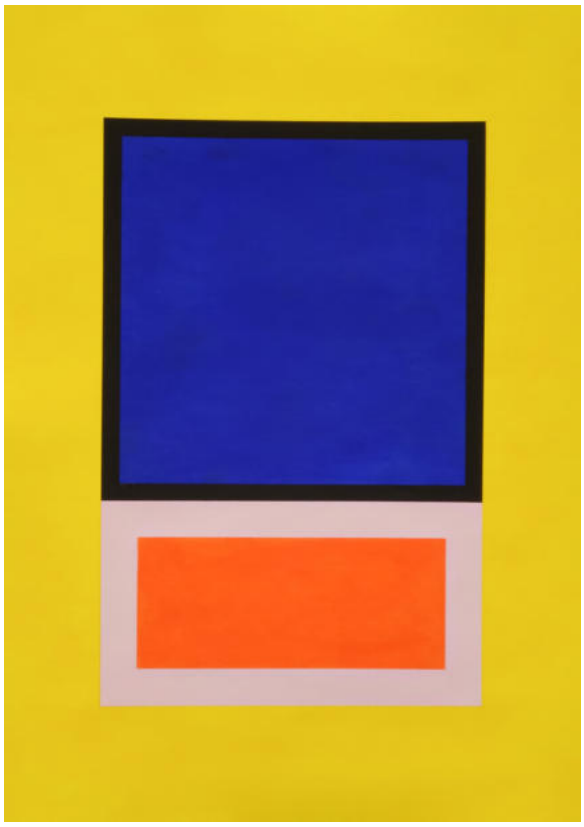

Ellen Ross

Im Quadrat n°2

Vinyl auf Fabriano Karton, 2016, 50 x 70cm

Med.Nr.866741102

45C

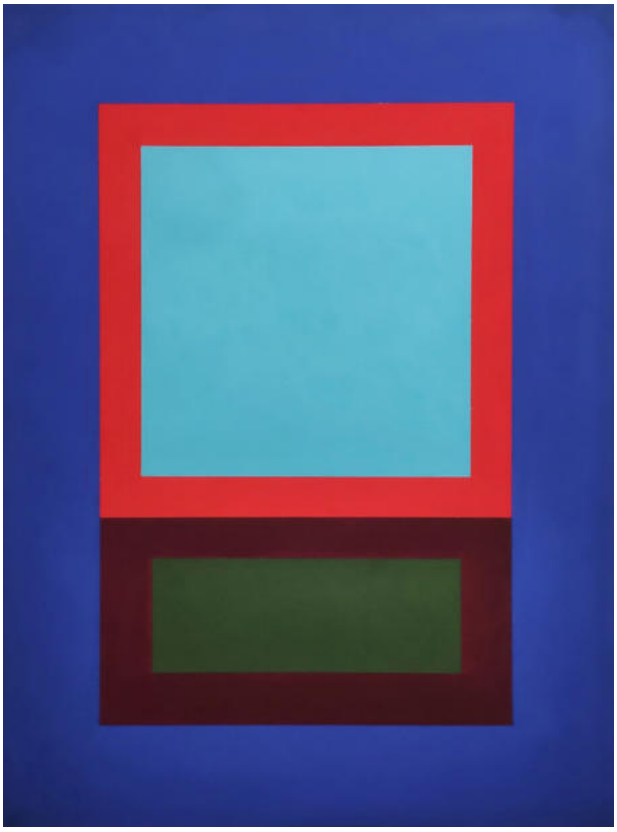

Ellen Ross

Im Quadrat n°31

Vinyl auf Fabriano Karton, 2016, 30 x 40cm

Med.Nr.866741114

46A

Steph Hardy

Direction Metz

Mischtechnik auf Karton, 1978, 40 x 50cm

Med.Nr.866741126

46B

Steph Hardy

Hybrid

Mischtechnik auf Holz, 2020, 30 x 40cm

Med.Nr.866741138

Artothek
Koblenz

48A

Ulrike von Quast

Wasserträger I

Siebdruck/Wachs/Collage, 2020, 50 x 35cm

Med.Nr.86674114X

48B

Ulrike von Quast

Wasserträger II

Siebdruck/Wachs/Collage, 2020, 50 x 35cm

Med.Nr.866741151

48C

Ulrike von Quast

Wasserträger III

Siebdruck/Wachs/Collage, 2020, 50 x 35cm

Med.Nr.866741163

Artothek
Koblenz

49B

Daniela Polz

Boot II

Acrylmalerei, 2017, 52,7 x 52,7cm

Med.Nr.866741187

Artothek
Koblenz

49C

Daniela Polz

Landgang

Acrylmalerei, 2017, 63 x 52,7cm

Med.Nr.866741199

50A

Gabriele Goehlen

Eine andere Zeit

Papier/Pigment/Edelweiß, 2020, 11 x 22cm

Med.Nr.866741207

Artothek
Koblenz

50B

Gabriele Goehlen

Ein anderer Beginn

Gouache/Sand/Asche/Kreiden, 2016, 30 x 30cm

Med.Nr.866741219

51A

Chiara Hendricks

Licht auffädeln No. 1

Acryl auf 425 g/qm Papier, 2023, 30 x 40cm

Med.Nr.866761736

51B

Chiara Hendricks

Licht auffädeln No. 2

Acryl auf 425 g/qm Papier, 2023, 30 x 40cm

Med.Nr.866761724

51C

Chiara Hendricks

Licht auffädeln No. 3

Acryl auf 425 g/qm Papier, 2023, 30 x 40cm

Med.Nr.866761712